

SICILIA

Fontane Bianche



30 AGOSTO - 6 SETTEMBRE

2026

FUTURA CLUB

SPIAGGE BIANCHE



**PENSIONE COMPLETA
+ BEVANDE AI PASTI**

**ESCURSIONI
SICILIA ORIENTALE
FACOLTATIVE**





IL TUO FUTURA CLUB

MARE E SPIAGGIA DI INCOMPARABILE BELLEZZA

ADATTO ALLA BALNEAZIONE DEI BAMBINI

PUNTO DI PARTENZA PER ESCURSIONI

A POCA DISTANZA DA SIRACUSA E ORTIGIA

Il complesso è situato in un suggestivo tratto di costa della Sicilia orientale. E' composto da due corpi adiacenti collegati tra loro da un cortile interno e da una Dependance, a 50 mt, collegata con passaggio interno. Al piano terra i servizi principali, al primo e secondo piano le camere. La vicinanza al mare, la varietà dei servizi e la location, sono i punti di forza della struttura. Inoltre, la posizione privilegiata, lo rende punto di partenza ideale per escursioni di interesse storico-culturale e paesaggistico.

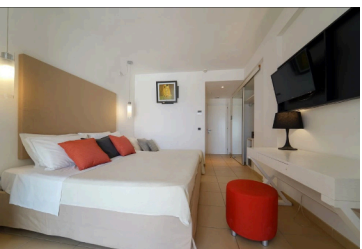
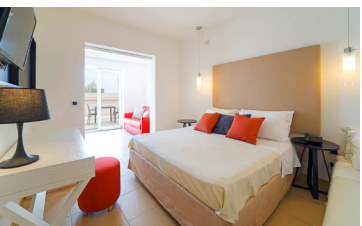

CAMERE
100

MARE
200mt



Assistente
residente



Pensione completa
con bevande



Biberoneria
0/3 anni



Wi-fi
free



Escursioni

SPIAGGIA

A 200 m, lido convenzionato presso il famoso “Kukua Beach Club” (aperto dalle ore 9.00 alle ore 19.00), arenile di sabbia bianchissima e fine, privata e attrezzata, raggiungibile con attraversamento stradale. Il mare, dai colori cristallini, ha un fondale dolcemente digradante, ideale per la balneazione dei bambini. Servizio spiaggia incluso nella Club Card (1 ombrellone + 2 lettini ad unità abitativa, assegnati per tutta la durata del soggiorno, nelle file non a pagamento).

SISTEMAZIONE

Camere al primo e secondo piano, dotate di tv, frigobar (allestimento su richiesta, consumazioni a pagamento), telefono, aria condizionata, cassetta di sicurezza, wi-fi free, servizi con asciugacapelli; eventuale 3°/4° letto in letto aggiunto o divano letto.

RISTORAZIONE

Pensione Completa con bevande ai pasti (acqua, soft drink, vino).

Sala ristorante climatizzata, con pasti a buffet e tavolo assegnato per tutta la durata del soggiorno. Prima colazione in sala dedicata, con possibilità di late breakfast dalle 10.00 alle 11.00 (presso il bar piscina) con caffè americano e cornetteria. Pranzo e cena con cucina internazionale e piatti regionali, serate a tema e show-cooking. Previa segnalazione, disponibili piatti per ospiti con intolleranze alimentari (alimenti base confezionati forniti durante l'orario di apertura del ristorante); la struttura non dispone di un'area separata adibita a cucina per celiaci.



**DURANTE IL SOGGIORNO POSSIBILITÀ DI ESCURSIONI,
PRENOTABILI IN AGENZIA PRIMA DELLA PARTENZA,
PER SCOPRIRE LA BELLEZZA DELLA SICILIA ORIENTALE.**



SIRACUSA



NOTO



MARZAMEMI

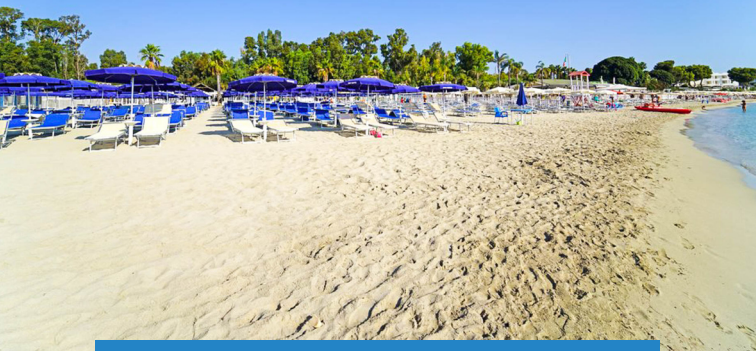

QUOTA A PERSONA

1320 euro

3° letto dai 2 ai 12 anni non compiuti: euro 770,00
4° letto dai 2 ai 12 anni non compiuti: euro 990,00
3° letto dai 12 ai 16 anni non compiuti: euro 875,00
3° - 4° letto adulti: euro 1200,00

Supplemento camera uso singola: euro 430,00
(soggetta a verifica e riconferma)

LA QUOTA COMPRENDE: soggiorno di 8 giorni e 7 notti in formula con pensione completa con bevande ai pasti, trasferimento A/R in bus privato da Thiene all'aeroporto, volo aereo per Catania, trasferimento dall'aeroporto di Catania alla struttura, servizio spiaggia, club card, assicurazione medico - bagaglio.

LA QUOTA NON COMPRENDE: mance, facchinaggio, tassa di soggiorno (da regolare in loco), tutto quanto non indicato alla voce " la quota comprende", assicurazione annullamento viaggio (da sottoscrivere al momento della prenotazione), accesso all'area benessere, escursioni. Eventuale quota adeguamento carburante (comunicabile nei termini di legge previsti).



PACHAMAMA
V I A G G I & V A C A N Z E

Viale Europa, 25 - THIENE - VI
Tel. 0445 372326
www.pachamamaviaggi.it