

PACHAMAMA
V I A G G I & V A C A N Z E

KENYA

Watamu



12-19 NOVEMBRE

2026

PARTENZA 11/ NOVEMBRE DA VERONA

**futura
club**

TWIGA



DIRETTAMENTE SULLA
SPIAGGIA PIU' BELLA
DI WATAMU



Watamu, perla del Kenya, tra Mombasa e Malindi, è la destinazione ideale per conciliare in una sola vacanza il relax di paradisiache spiagge incontaminate con le emozioni di avventurose escursioni o safari. Il Club, di gestione italiana, sorge in un vero paradiso naturale, circondato da rigogliose palme, con una splendida spiaggia bianca. Un luogo di vacanza e di relax ma anche di avventura e natura. Il paesino di Watamu si trova a circa 9 km, la città di Malindi a circa 15 km e l'aeroporto di Mombasa a circa 125 km.

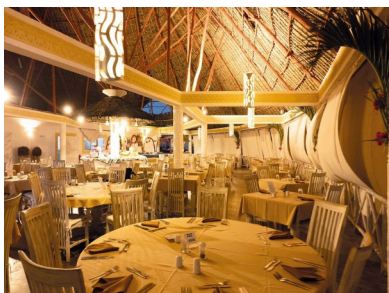
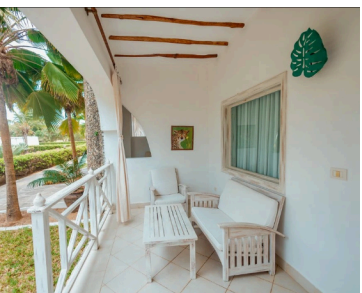

CAMERE

64

MARE

sul mare



Assistente
residente



Soft
All inclusive



Area
Benessere



Wi-fi
free



Safari

SAFARI TSAVO EST (2 giorni /1 notte)

€ 420,00 a persona

(il giorno di svolgimento sarà comunicato durante il soggiorno)

SAFARI KILIMANJARO (3 giorni /2 notti)

€ 740,00 a persona

(Il safari partirà direttamente da Mombasa all'arrivo)

SAFARI AMBOSELI (4 giorni /3 notti)

€ 1180,00 a persona

(Il safari partirà direttamente da Mombasa all'arrivo)

SPIAGGIA

Direttamente sull'ampia spiaggia di sabbia bianca e finissima, all'interno dell'area soprannominata "Sardegna 2" nei pressi della riserva naturale del parco marino di Watamu. La riserva naturale è protetta dal WWF ed è tra le più belle di tutta la costa. La zona è caratterizzata dal fenomeno delle maree: durante la bassa marea lo spettacolo degli atolli che affiorano dall'oceano crea un panorama dal fascino unico e delle piscine naturali di acqua cristallina che permettono una piacevole balneazione. A disposizione degli ospiti area gazebo e futon (a pagamento).

Servizio spiaggia incluso nelle quote 2 lettini+2 teli mare per unità abitativa (lettini ombreggiati da palme, ad esaurimento).

SISTEMAZIONE

Camere Deluxe vista giardino, in stile arabeggiate, dotate di aria condizionata, ventilatore a soffitto, letto a baldacchino con zanzariera, tv con ricezione di canale italiano Rai International, frigobar con fornitura di acqua giornaliera (1/2 lt acqua per persona), cassetta di sicurezza, servizi con asciugacapelli (su richiesta alla reception), balcone o veranda.

Consegna camere dopo le ore 14.00 rilascio entro le 12.00.

RISTORAZIONE

Il ristorante con ampia terrazza vista mare, con scelta di piatti della cucina italiana, locale e internazionale. Settimanalmente una cena Swahili. Su prenotazione e a pagamento cena romantica sotto le stelle a base di aragosta o cocodrillo.

Soft All Inclusive

Il trattamento previsto è di Pensione Completa con pasti a buffet, acqua, soft drinks e birra presso il ristorante principale. Prima colazione prolungata fino alle 11.00 presso il bar centrale. Consumo illimitato durante il giorno di acqua, soft drinks, tè e caffè americano. Tea time alle 17.00 con snack dolci e salati. Tutte le bevande sono da dispenser o servite al bicchiere.

Nota: non sono inclusi alcolici e superalcolici esteri/nazionali, soft drink e bibite in lattina e/o in bottiglia e tutto quanto non indicato nella Formula Soft All Inclusive.





QUOTA A PERSONA 1930 euro

3° letto dai 2 ai 12 anni non compiuti: euro 1050,00

4° letto dai 2 ai 12 anni non compiuti: euro 1220,00

3°/4° letto adulti: euro 1740,00

Supplemento camera uso singola: euro 590,00
(soggetta a verifica e riconferma)

LA QUOTA COMPRENDE: soggiorno di 8 giorni e 7 notti in formula Soft All Inclusive, trasferimento AVR in bus privato da Thiene all'aeroporto di Verona (possibili raccordi lungo la rete autostradale), volo aereo da Verona, trasferimento dall'aeroporto di Mombasa alla struttura, servizio spiaggia, club card, assistenza Futura Vacanze (in lingua italiana), tasse aeroportuali, assicurazione annullamento medico - bagaglio.

LA QUOTA NON COMPRENDE: mance, facchinaggio, tassa di soggiorno (ove prevista), safari, autorizzazione ingresso Kenya (costo circa 30€), tutto quanto non indicato alla voce "la quota comprende", accesso all'area benessere, escursioni da prenotare in loco. Eventuale quota adeguamento carburante (comunicabile nei termini di legge previsti).

DOCUMENTI NECESSARI: Passaporto con validità residua di almeno 6 mesi



PACHAMAMA
V I A G G I & V A C A N Z E

Viale Europa, 25 - THIENE - VI
Tel. 0445 372326
www.pachamamaviaggi.it

CONDIZIONI GENERALI DI CONTRATTO DIVENDITA DI PACCHETTITURISTICI DAVISIONARE INAGENZIA O NEL SITO
Autorizzazione n.57626 del 05.06.06 - Polizza Ass. NOBIS ASSICURAZIONI SPA POLIZZA RC N. 1505002489/D